# עכו מזרח

*ראה גיליון הערות ומקרא המצורף בתחילת קובץ תוכניות מכר.
רשימת הערות ומקרא מהווה חלק בלתי נפרד מהן.

מגרש: 63

בניין: 12

מס' קומה: 3

מס' דירה:

טיפוס דירה:

מס' חדרים:

תאריך:

שם הרוכש:

שם הרוכש:

חתימת החברה:

מגרש 63 - בנין 12

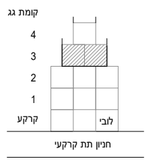


מיקום הקומה בבניין

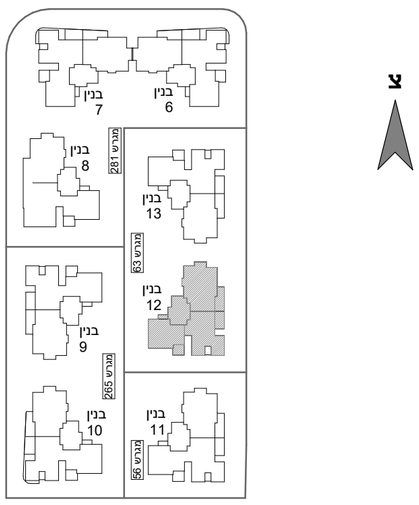


מיקום הבניין במתחם

## קומה 3 - בניין 12

תאריך 14.1.2024 מהדורה 1 קנ"מ 1:100

## סטודיו הדס אדריכלות ועיצוב בע"מ

המגינים 5 ק.אתא

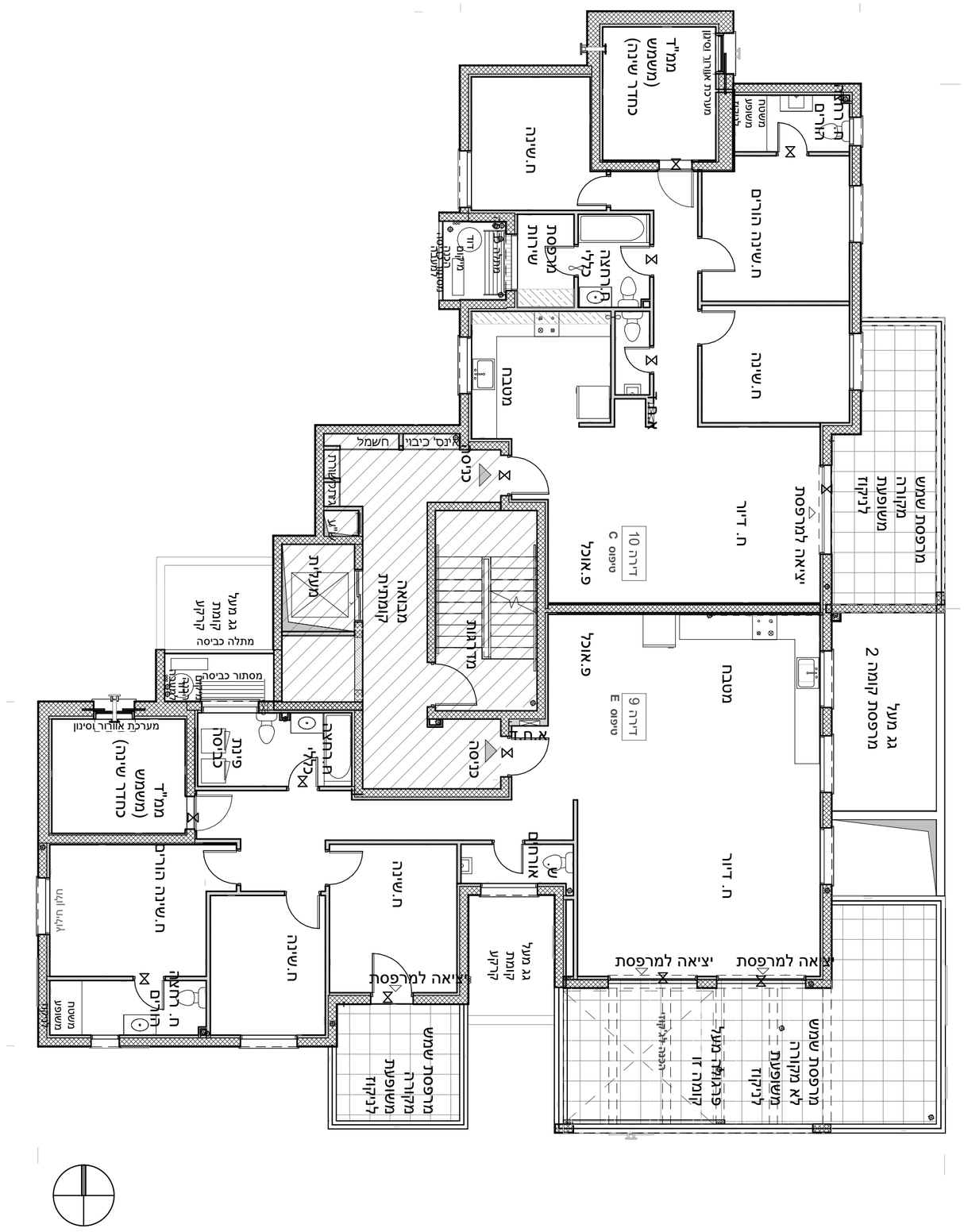


טרם התקבל היתר בניה. יתכנו שינויים והתאמות ככל שידרשו ע"י הרשויות המוסמכות, המתכננים והיועצים השונים.